

Karta charakterystyki technicznej

Kompletna kasetta zasilająca UDHOME4 ze wspornikami uniwersalnymi UT3, potrójne gniazdo NF, Nr kat. 7427208

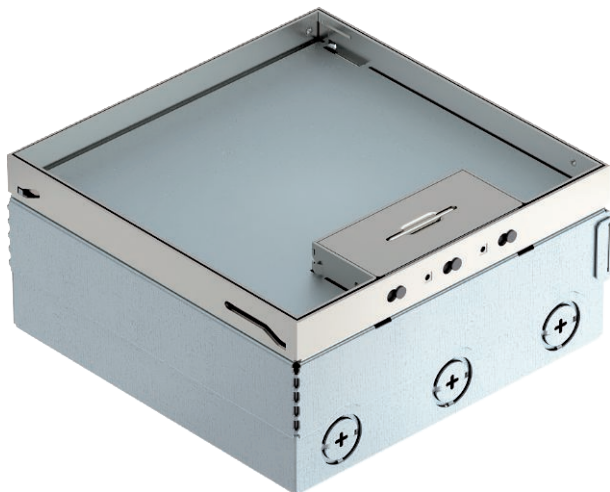

Kwadratowa kasetta zasilająca do montażu w podłogach technicznych i wylewkach czyszczonych na sucho. Obudowa z wejściami na wprowadzanie peszli (M25). Pokrywa licowana do górnej krawędzi podłogi za pomocą 4 wsporników regulujących. Wgłębienie w pokrywie dla wykładziny podłogowej 15 mm. Minimalna głębokość montażowa 95 mm, zakres regulacji + 30 mm.

W komplecie z dwoma wspornikami uniwersalnymi UT3, jednym potrójnym gniazdem zasilającym NF oraz dwiema pojedynczymi pokrywkami dla osprzętu z pierścieniem nośnym. Powierzchnie widoczne pokrywy wykonane są ze stali nierdzewnej, 1.4301..



A2 stal nierdzewna 1.4301

Dane podstawowe

Nr kat.	7427208
Typ	UDHOME4 2V N
Materiał	stal nierdzewna materiał 1,4301
Materiał skrót	A2
Najmniejsza jednostka sprzedaży (VG)	1,00 szt.
Waga	414,00 kg/100 szt.

Dane techniczne

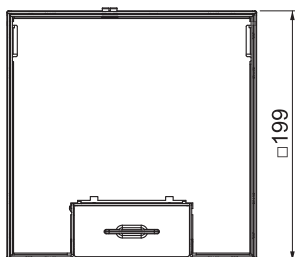
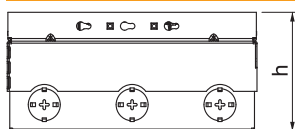

Długość	199,00 mm
Szerokość	199,00 mm
Wymiar h	95,00 mm
Szerokość, wymiar zewnętrzny	199,00 mm
Szerokość, wymiar montażowy	205,00 mm
Długość, wymiar zewnętrzny	199,00 mm
Długość, wymiar montażowy	205,00 mm
Liczba puszek instalacyjnych	2,00
Grubość wykładziny podłogowej	15,00 mm
Rama ochronna wykładziny podłogowej	<input type="checkbox"/>
Wykonanie	kwadratowa
Wysokość wylewki (jastyrychu)	95-110 mm
Wysokość posadzki	95-125 mm
Odpowiednie do czyszczenia na mokro	<input type="checkbox"/>

Karta charakterystyki technicznej

Kompletna kasetta zasilająca UDHOME4 ze
wspornikami uniwersalnymi UT3, potrójne gniazdo NF,
Nr kat. 7427208



Dane techniczne

Odpowiednie do podłóg podwójnych	<input type="checkbox"/>
Odpowiednie do podłóg drążonych	<input checked="" type="checkbox"/>
Odpowiednie do kanałów podpodłogowych	<input type="checkbox"/>
Z wgłębieniem na wykładzinę podłogową	<input checked="" type="checkbox"/>
Zakres regulacji	95,00 - 125,00 mm