

# Karta charakterystyki technicznej

Kompletna kasetka zasilająca UDHOME4 ze wspornikami uniwersalnymi UT3, potrójne VDE, Nr kat. 7427204

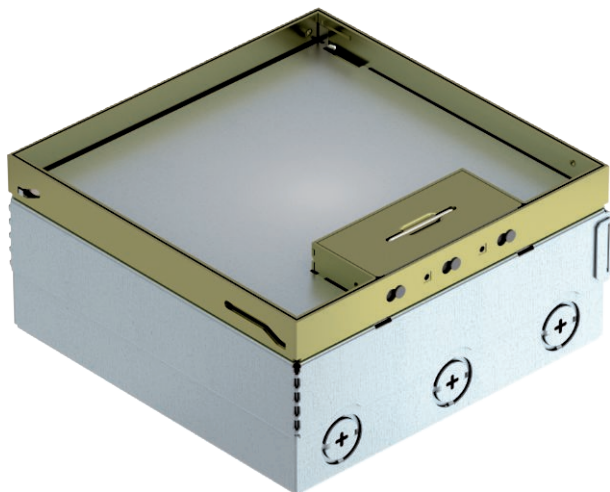

Kwadratowa kasetka zasilająca do montażu w podłogach technicznych i wylewkach czyszczonych na sucho. Obudowa z wejściami do wprowadzania peszli (M25). Pokrywa licowana do górnej krawędzi podłogi za pomocą 4 wsporników regulujących. Minimalna głębokość montażowa 95 mm, zakres regulacji + 30 mm.



**CuZn** mosiądz

Dopełniający tekst produktu wskazówka

W komplecie z dwoma wspornikami uniwersalnymi UT3, jednym potrójnym gniazdem zasilającym z uziemieniem oraz dwiema pojedynczymi pokrywami dla osprzętu z pierścieniem nośnym.

Dopełniający tekst produktu

## Dane podstawowe

Nr kat.	7427204
Typ	UDHOME4 2M V
Oznaczenie 1	Kompletna kasetka zasilająca
Oznaczenie 2	z gniazdem zasilającym
Materiał	Mosiądz
Materiał skrót	CuZn
Najmniejsza jednostka sprzedaży (VG)	1,00 szt.
Waga	388,00 kg/100 szt.

# Karta charakterystyki technicznej

Kompletna kasetta zasilająca UDHOME4 ze  
wspornikami uniwersalnymi UT3, potrójne VDE,  
Nr kat. 7427204



## Dane techniczne

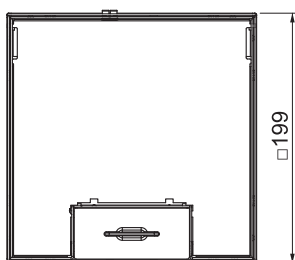
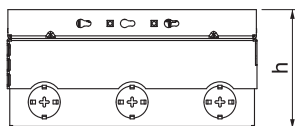

Długość	199,00 mm
Szerokość	199,00 mm
Wymiar h	95,00 mm
Szerokość, wymiar zewnętrzny	199,00 mm
Szerokość, wymiar montażowy	205,00 mm
Długość, wymiar zewnętrzny	199,00 mm
Długość, wymiar montażowy	205,00 mm
Liczba puszek instalacyjnych	2,00
Grubość wykładziny podłogowej	15,00 mm
Rama ochronna wykładziny podłogowej	<input type="checkbox"/>
Wykonanie	kwadratowa
Wysokość wylewki (jastrychu)	95-110 mm
Wysokość posadzki	95-125 mm
Odpowiednie do czyszczenia na mokro	<input type="checkbox"/>
Odpowiednie do podłóg podwójnych	<input type="checkbox"/>
Odpowiednie do podłóg drazonnych	<input checked="" type="checkbox"/>
Odpowiednie do kanałów podłogowych	<input type="checkbox"/>
Z wgłębieniem na wykładzinę podłogową	<input checked="" type="checkbox"/>
Zakres regulacji	95,00 - 125,00 mm