

Karta charakterystyki technicznej

Kaseta zasilająca UDHOME2 z wgłębieniem na
wykładzinę podłogową, podwójne gniazdo NF, stal
Nr kat. 7368330

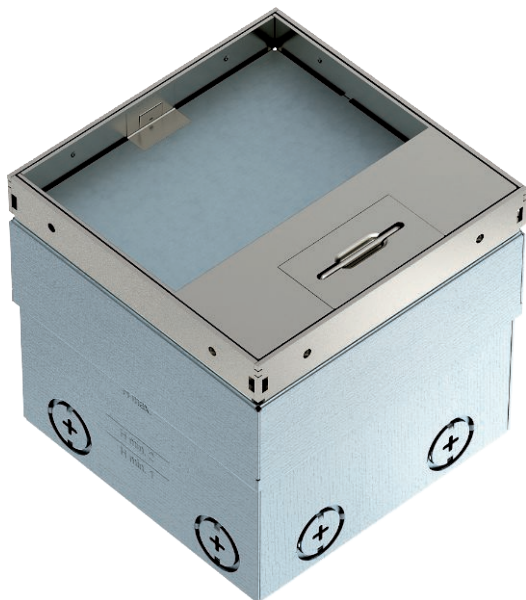

Kwadratowa kaseta zasilająca do montażu w podłogach technicznych i wylewkach czyszczonych na sucho. Obudowa montażowa z wejściami do wprowadzania peszli (M20/M25). Pokrywa licowana do górnej krawędzi podłogi za pomocą 4 wsporników regulujących. Minimalna głębokość montażowa 110 mm, zakres regulacji + 25 mm. Rama i pokrywa kasety wykonane ze stali nierdzewnej.



A2 stal nierdzewna

Dopełniający tekst produktu
wskazówka

W komplecie dostarczane jest podwójne gniazdo zasilające NF.
W opcjonalnej ramce teleinformatycznej zamontować można maksymalnie 2 modułowe gniazda teleinformatyczne.

Dane podstawowe

Nr kat.	7368330
Typ	UDHOME2 GV15N
Wymiar	140x140x110
Materiał	Stal nierdzewna, materiał A2
Materiał skrót	A2
Najmniejsza jednostka sprzedaży (VG)	1,00 szt.
Waga	230,00 kg/100 szt.

Karta charakterystyki technicznej

Kaseta zasilająca UDHOME2 z wgłębieniem na
wykładzinę podłogową, podwójne gniazdo NF, stal
Nr kat. 7368330



Dane techniczne

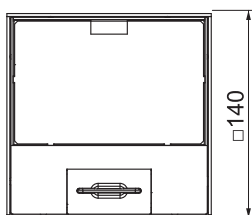
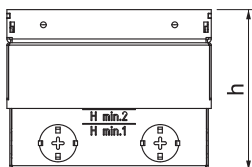

Długość	140,00 mm
Szerokość	140,00 mm
Wysokość	110,00 mm
Wymiar h	110,00 mm
Ilość urządzeń do zabudowy	2,00
Grubość wykładziny podłogowej	15,00 mm
Rama ochronna wykładziny podłogowej	<input type="checkbox"/>
Pielęgnacja podłogi	suchy
Wykonanie	kwadratowa
Zakres zastosowania w stanie używanym	6.101.1 czyszczenie podłogi na sucho
Zakres zastosowania w stanie nieużywanym	6.101.1 czyszczenie podłogi na sucho
Wysokość posadzki	110-135 mm
Wspornik urządzeń do mocowania puszek instalacyjnych	<input type="checkbox"/>
Odpowiednie do czyszczenia na mokro	<input type="checkbox"/>
Odpowiednie do zamkniętego kanału podłogowego związanego z posadzką	<input type="checkbox"/>
Odpowiednie do kanału podłogowego zalewanego betonem	<input type="checkbox"/>
Odpowiednie do podłóg podwójnych	<input checked="" type="checkbox"/>
Odpowiednie do podłóg drazonnych	<input checked="" type="checkbox"/>
Z wgłębieniem na wykładzinę podłogową	<input checked="" type="checkbox"/>
Wielkość znamionowa puszek instalacyjnych	2
Norma	EN 50085-2-2
Mechanizm otwierania	uchwyt do podnoszenia
Wersja ram	Krawędź przylegająca wykładziny podłogowej
Wersja o zwiększonej wytrzymałości	<input type="checkbox"/>
Stopień ochrony (IP) w stanie używania, otwartym	IP 20
Stopień ochrony (IP) w stanie nieużywanym, zamkniętym	IP 20
Odporność kod IK	IK10
Aprobata	KEMA, VDE, ÖVE, UL
Obciążenie pionowe, mała powierzchnia	6.102.7 (do 3000 N)